安田町立安田中学校
学 校 だ よ り
令和８年１１月２６日
No.８



安田中学校
公認キャラクター
「あんこちゃん」です

やすだっ子体験事業・よんでんアンサンブルコンサート

１１月５日（木）に町教委主催の「やすだっ子体験事業」が開催されました。この事業は、日頃体験する機会の少ない舞台芸術や伝統芸能、科学実験、スポーツ教室等の体験事業を行うことを目的に行われており、今回は「よんでんアンサンブルコンサート」を鑑賞しました。安田小学校の４～６年生と安田中学校の全校生徒のほか、保護者や地域の方々も参加しました。

フルート奏者の木藤麻衣子さん、バイオリニストの川村陽華さん、ピアニストの木村成美さんによる美しいアンサンブルで、ショパンの『子犬のワルツ』やチャイコフスキーの『くるみ割り人形』などが披露され、会場は豊かな音色に包まれました。

途中、フルートの仕組みについての解説や、各学年から代表１名ずつ計６名によるバイオリン体験も行われました。初めてのバイオリンに、きれいな音を響かせる児童生徒もいれば、思うように音が出ずユニークな音色になってしまう場面もあり、会場は和やかな笑いと温かい拍手に包まれました。また、プロの伴奏に合わせて小・中学校の校歌を全員で合唱し、会場が一つになりました。

最後にはアンコールに応えて葉加瀬太郎の『情熱大陸』が演奏され、手拍子が沸き起こるなど盛り上がりの中で幕を閉じました。







中芸地区小中学校連合音楽会

１１月６日（金）に中芸地区小中学校連合音楽会が開催され、本校の全校生徒が参加しました。中芸地区内のすべての小・中学校の代表が集まり、日頃の音楽学習の成果である合唱や合奏を発表し合うことで、学校間の交流を深めることができました。

本校は、音楽の授業や朝の読書の時間を使って全校で練習を重ねてきた、ケツメイシの「友よ ～ この先もずっと…」とflumpool の「証」の２曲を３部合唱で披露しました。限られた時間の中で積み上げてきたパート練習や全体練習の成果を十分に発揮し、美しい声の重なりと表現豊かな響きを会場に届けることができました。演奏後には、観覧された保護者の方々や他校の先生方からも「とても良かった」とお褒めの言葉をいただき、生徒たちにとって大きな自信につながりました。



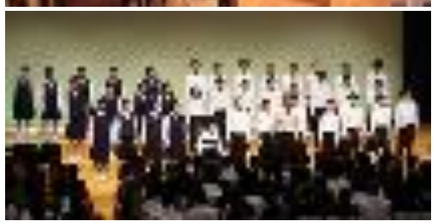

どの学校の発表も素晴らしく、発表後には生徒たちの達成感に満ちた笑顔が見られる、心温まる音楽会となりました。

学習発表会

１１ 月８日（日）は日曜参観日で、午後に学習発表会を行いました。前半は、各学年がこれまで取り組んできた総合的な学習の時間のまとめを発表しました。

１年生は、安田町の「文化」「防災」「産業」の三つの分野に着目し、それぞれの特色や課題、町に還元できることについて調べ、発表してくれました。文化班は町の食・偉人・建物を紹介し、町の行事へ積極的に参加しようと呼びかけました。防災班は防災バッグに入れるべき食品を提案し、産業班は農業・漁業・林業の第一次産業の課題などをまとめました。

２年生は、修学旅行での学びと、昨年度から継続している「町を元気にしたい」という取り組みについて発表しました。修学旅行では、企業家ミュージアムでの見学や、本町出身で大阪にてパティシエとして活躍されている池畠さんの講話から、失敗してもあきらめず努力と挑戦を続ける大切さを学びました。また、昨年収穫体験した自然薯について栽培から収穫までを学ぼうと、マルチシート張りや草取りなどの作業に関わったことで、育てる大変さや収穫の喜び、地域の方々とのつながりの大切さを伝えてくれました。

３年生は、３年間の集大成となる商品開発の取り組みと、職場体験学習について発表しました。昨年の発表後に参加した「なかやま山芋フェスタ」や「とさのえいもん集マルシェ」での販売体験をはじめ、地域の方々と交渉・協力しながら企画を進めたプロセスを振り返り、地域から大切にされている実感や地元への思いを語りました。職場体験学習では、働く方々の姿勢や仕事の大変さ・やりがいに触れ、コミュニケーションの重要性や今の自分たちがやるべきことについて全員が発表しました。

後半は音楽発表を行いました。一昨日の中芸音楽会でも披露した２曲を熱唱し、美しいハーモニーと感動の歌声を届けてくれました。最後に吹奏楽部が昨年から一段とレベルアップした演奏を披露し、学習発表会を終えました。







高新中学駅伝競走大会



１１ 月 14 日（土）に春野運動公園で開催された高新中学駅伝競走大会に、女子・男子チームがそれぞれ出場しました。今年度からは安芸地区予選がなくなり、県大会一発勝負での開催となりましたが、緊張感が漂う雰囲気のなか、選手たちは懸命の走りで襷をつないで、女子チームが２１位、男子チームが２２位と健闘しました。当日は、たくさんの保護者・ご家族の方々が各応援場所で温かい声援を送ってくださり、選手たちの大きな力と

なったことと思います。苦しい練習を続けてきた選手のみなさん、お疲れ様でした。

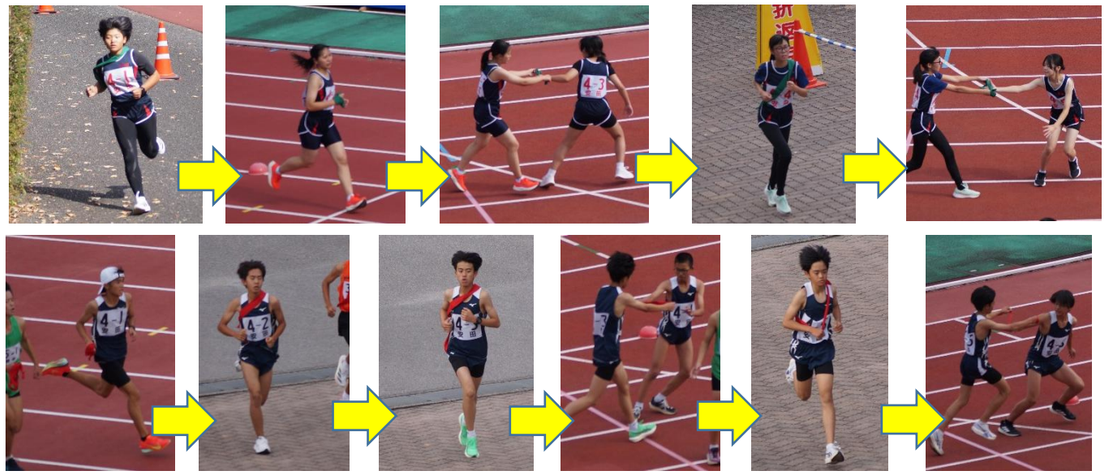

リサイクル資源回収

１１月２１日（土）に、本校の伝統行事である「親子リサイクル資源回収」を実施しました。２時間目終了後、全校生徒が体育館下の仮置き場に保管していた段ボール、アルミ缶、新聞・雑誌などを、パッカー車やトラックへ積み込む作業を行いました。昼食をはさんで午後からは開会式を行い、その後は各地区での回収班と、学校での積み下ろし班に分かれて作業を進めました。





事前に配布したチラシや町内放送でのお知らせにより、多くの地域の皆様にご協力いただきました。県道や町道沿いに置かれた段ボールや古新聞などを、保護者の方々の軽トラックで回収し、学校のグラウンドに運び込みました。学校では、生徒たちが資源を分別しながら、回収業者のトラックへと積み込んでいきました。

生徒たちの働きと、保護者の皆様の温かいご協力のおかげで、予定よりも早く作業を終えることができました。回収で得た利益は、今後の生徒会活動に有効に活用させていただく予定です。

長年にわたり親しまれてきた本行事は、本年度をもって終了することとなりました。これまで温かいご理解とご協力を賜りました保護者・地域の皆様に、心より感謝申し上げます。長い間、本当にありがとうございました。

なお、体育館下の仮置き場に持ち込んでいただくアルミ缶、段ボール、新聞・雑誌のリサイクルについては、これまでどおり実施しますので引き続きご協力をお願いします。

活動のあゆみ

☆第二十五回りんり俳句大賞 夏・秋の部 銅賞

３年　宮本さん　「暑いねと川見つつ飲むソーダ水」

１２・１月の主な予定（都合により変更となる場合があります。）

１２月（１９日）				１月（１５日）			
日	曜	学校行事等	給食	日	曜	学校行事等	給食
1	火	SC	○	1	金	元旦	
2	水	県版学テ（１・２年⑥質問紙）　実力テスト（３年） 全校一斉テスト（英）代表専門委員会	○	2	土		
3	木		○	3	日		
4	金	集会	○	4	月	仕事始め	
5	土	新人球技大会（野球） 中学冬季卓球大会		5	火	フロンティア出願期間（～６） 調査書提出（～８）	
6	日	新人球技大会（野球） 中学冬季卓球大会		6	水		
7	月	１年自然薯収穫調理体験	２・３年	7	木	中芸地区Ｐ連絡協議会１８：３０	
8	火	いのちの教室（３年） １年自然薯収穫体験予備日	○	8	金	３学期始業式・授業①～④　給食開始 代表専門委員会　職員会	○
9	水	フッ素洗口　職員会　１年調理実習	２・３年	9	土		
10	木	あいさつ運動	○	10	日		
11	金	小６体験入学（ＰＭ）　SSW	○	11	月	成人の日	
12	土	新人球技大会（卓球）		12	火	実力テスト（１～３年）①～⑤	○
13	日			13	水	フッ素洗口	○
14	月		○	14	木	フロンティア検査実施期間（～19）	○
15	火	生徒会役員選挙　SC	○	15	金	集会 第３回英語検定	○
16	水	フッ素洗口	○	16	土		
17	木	中芸地区中高総合発表会（ＰＭ）	○	17	日		
18	金	大掃除（ＰＭ）	○	18	月		○
19	土			19	火	GTEC（１年） 第５回本部役員会（安田小１８：００）	○
20	日			20	水	あいさつ運動　中芸教研 フッ素洗口	○
21	月	あいさつ運動 ワックスがけ	○	21	木	代表専門委員会	○
22	火	代表専門委員会	○	22	金	集会	○
23	水	三者面談１　フッ素洗口 中芸地区Ｐ連絡協議会１８：３０	○	23	土	道徳参観日（お弁当の日） 参観週間（～２９日）	
24	木	三者面談２	○	24	日		
25	金	生徒会新旧あいさつ・認証式　２学期終業式 集会　　２学期給食最終日	○	25	月	代休（道徳参観日） フロンティア合格発表	
26	土			26	火		○
27	日	高知県アンサンブルコンテスト東部地区大会		27	水	フッ素洗口	○
28	月			28	木		○
29	火			29	金		○
30	水			30	土	安芸地区ＰＴＡ研究大会１４：００～	
31	木			31	日		